

19-3-A-458D		
Reserva Fiscal	01	3.154,85 m2
19-3-A-458C		
Lote familiar	01	355,45 m2
Lote familiar	02	349,83 m2
Lote familiar	03	300,00 m2
Lote familiar	04	300,00 m2
Lote familiar	05	300,00 m2
Lote familiar	06	300,00 m2
Lote familiar	07	300,00 m2
Lote familiar	08	300,00 m2
Lote familiar	09	300,00 m2
Lote familiar	10	300,00 m2
Lote familiar	11	302,00 m2
Lote familiar	12	302,00 m2
Lote familiar	13	300,00 m2
Lote familiar	14	300,00 m2
Lote familiar	15	300,00 m2
Lote familiar	16	300,00 m2
Lote familiar	17	300,00 m2
Lote familiar	18	300,00 m2
Lote familiar	19	300,00 m2
Lote familiar	20	308,00 m2
Lote familiar	21	358,38 m2
TOTAL		6.475,66 m2
Cesión de calle		1.548,44 m2

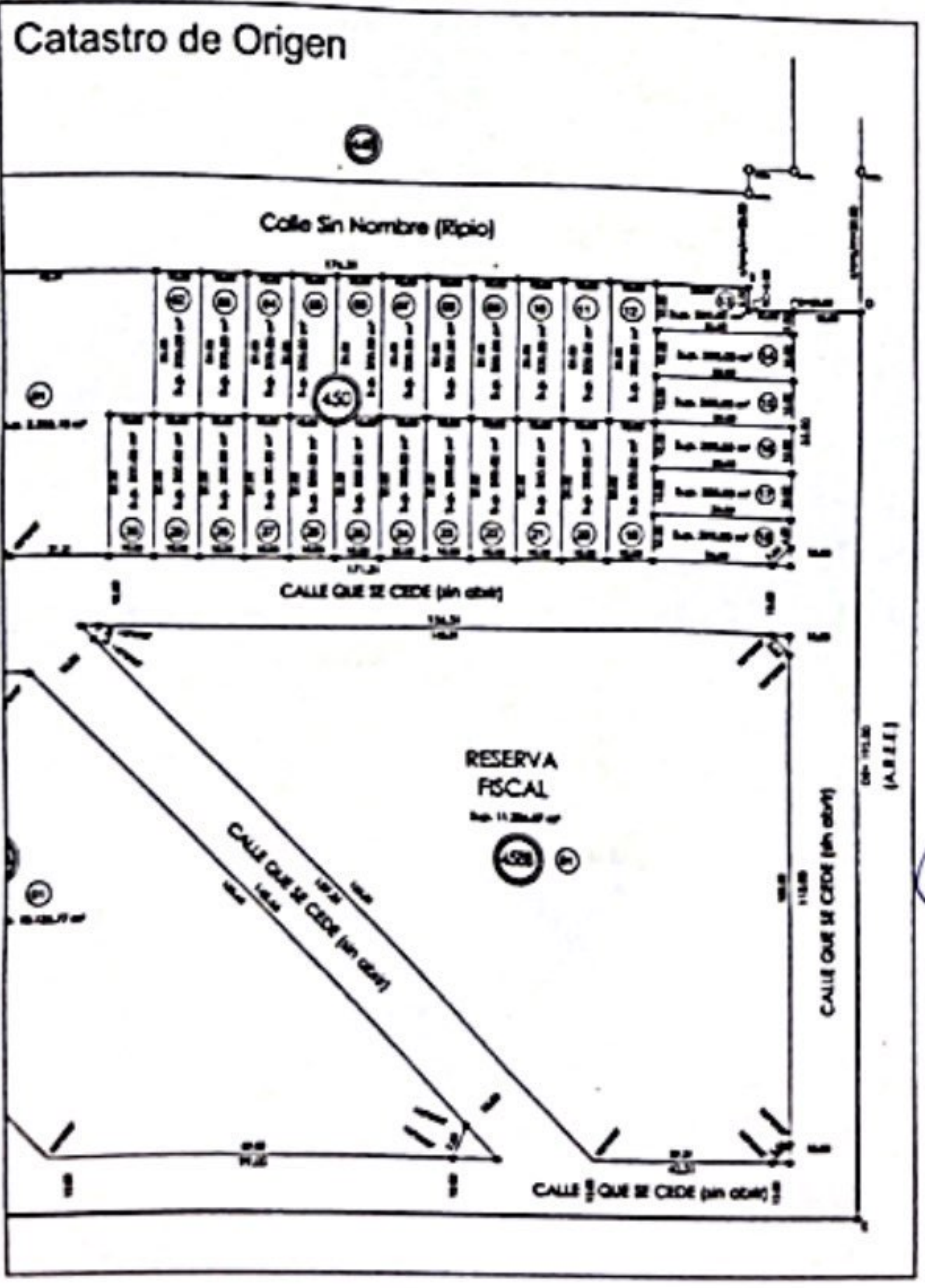

01D

El presente ante-proyecto debe ser rectificado por profesional agrimensor y puede sufrir modificaciones en su conformación, asimismo en sus medidas lineales, angulares y en sus superficies, las cuales, ajustadas, obtendrán carácter final en el plano que logre la registración definitiva dada por la Dirección de Catastro de la provincia de Río Negro.-

Las medidas lineales están expresadas en metros lineales y las superficies en metros cuadrados.

Todos los ángulos son a 90° excepto aquellos que indiquen lo contrario.  
La identificación catastral es provisoria.

FIRMA

Arg. Sergio D. Troncoso  
A.C. Dir. Catastro Particulares  
No. 4167-I-2022  
Municipalidad S.C. de Bariloche

VISTO:  
El planteo urbanístico AUTORIZADO se otorgará una vez promulgada la Ordenanza respectiva.-

MUNICIPALIDAD DE SAN CARLOS DE BARILOCHE

TIERRA Y VIVIENDA

ANTEPROYECTO DE FRACCIONAMIENTO SOCIAL

Nomenclatura Catastral de Origen  
19.3 A 458B 01

21 Lotes individuales  
1 RESERVA FISCAL

Fecha, Octubre de 2023

