

Catastro de Origen
Mensura Particular 042865
Sup. m² 974. 11.672,646 m²

Municipalidad 7^a C. de Barrios
Folio N°-A-43
L.M.T.V.M.S

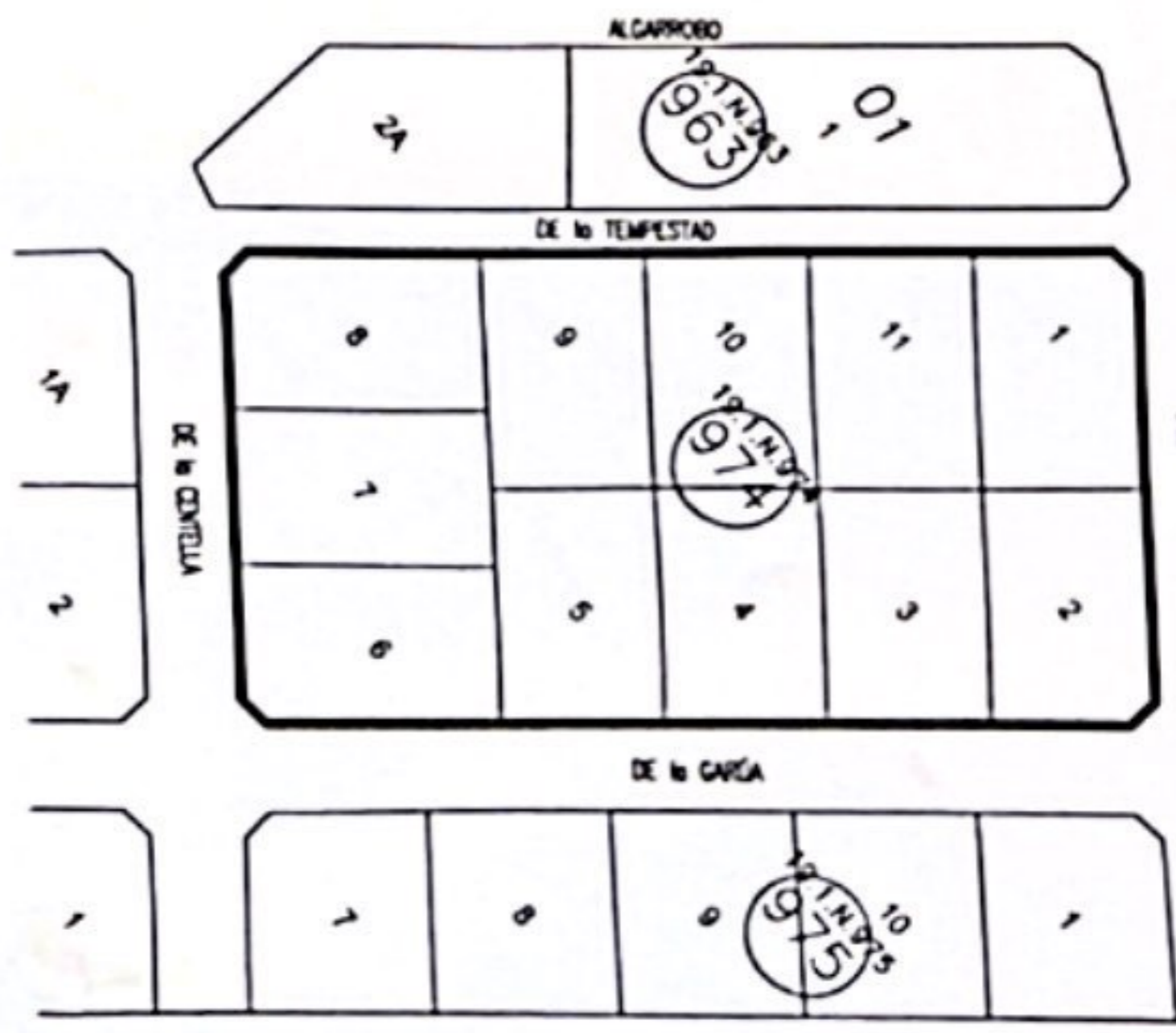
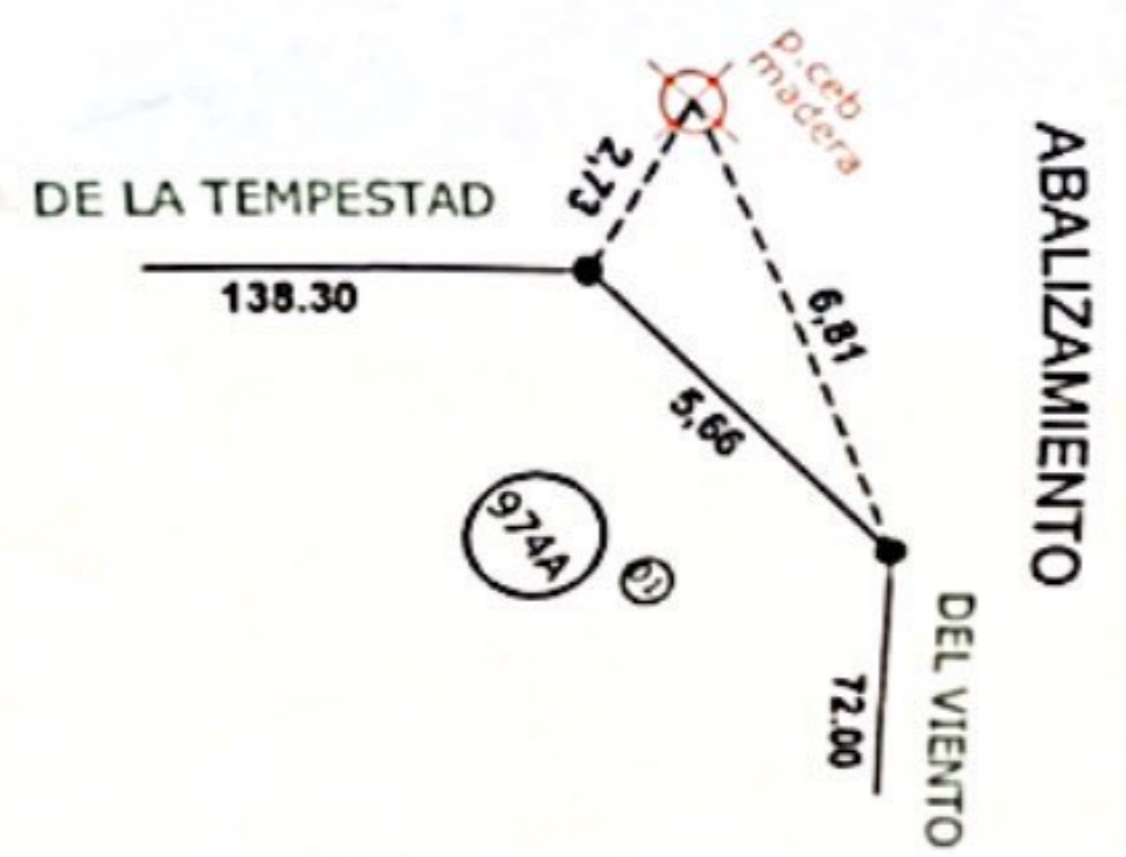
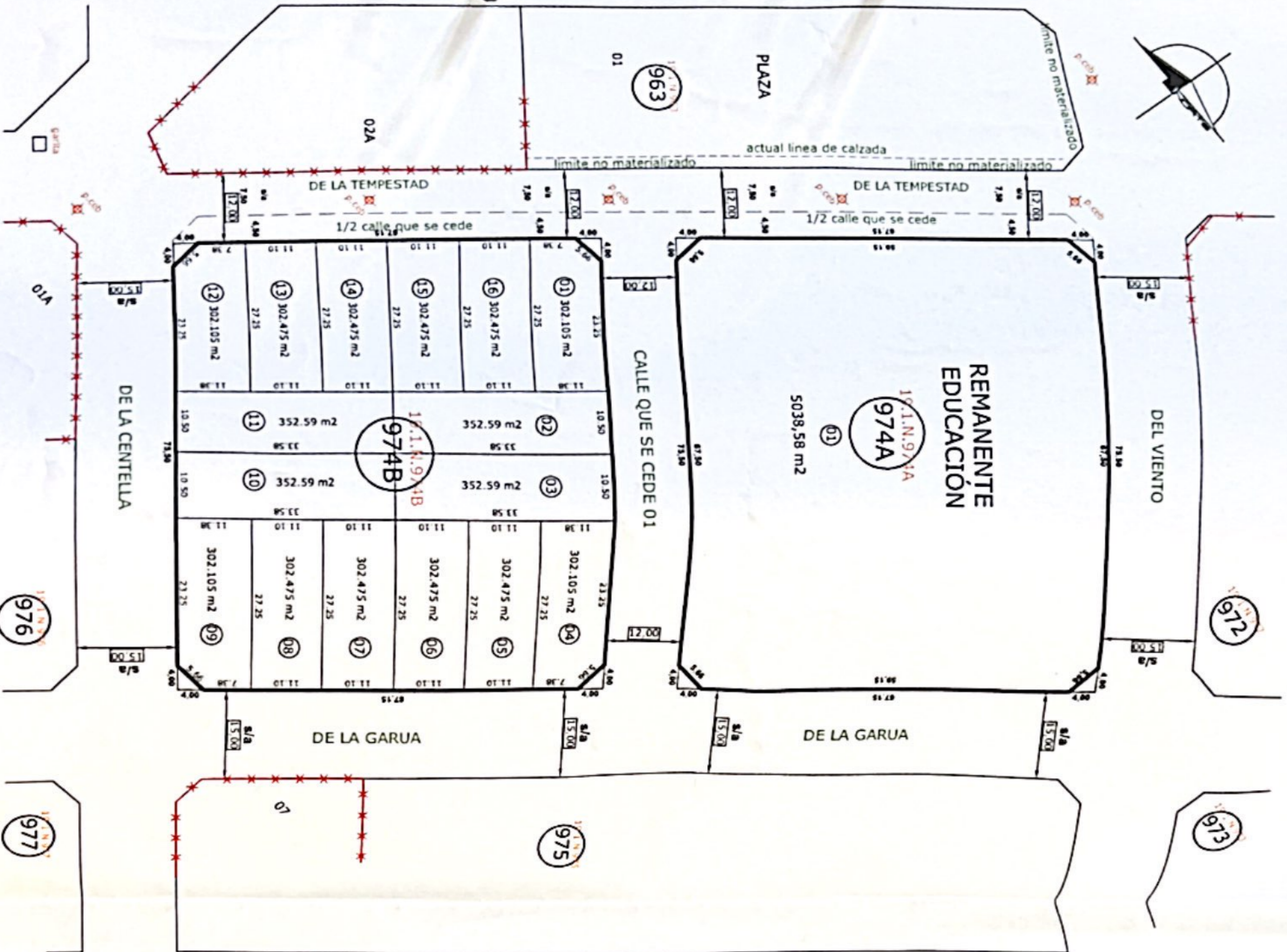

Planilla de superficies

| | |
|------------------|-------------------------------------|
| 19-1-N-974A | 5.038,58 m ² (remanente) |
| 19-1-N-974B | |
| 01 | 302,105 m ² |
| 02 | 352,59 m ² |
| 03 | 352,59 m ² |
| 04 | 302,105 m ² |
| 05 | 302,475 m ² |
| 06 | 302,475 m ² |
| 07 | 302,475 m ² |
| 08 | 302,475 m ² |
| 09 | 302,105 m ² |
| 10 | 352,59 m ² |
| 11 | 352,59 m ² |
| 12 | 302,105 m ² |
| 13 | 302,475 m ² |
| 14 | 302,475 m ² |
| 15 | 302,475 m ² |
| 16 | 302,475 m ² |
| TOTAL | 5.038,58 m ² |
| Seccion de calle | 1.807,91 m ² |

El presente ante-proyecto debe ser rectificado por profesional agrimensor y puede sufrir modificaciones en su conformación, asimismo en sus medidas lineales, angulares y en sus superficies, las cuales, ajustadas, obtendrán carácter final en el plano que logre la registración definitiva dada por la Dirección de Catastro de la provincia de Río Negro.-

Las medidas lineales están expresadas en metros lineales y las superficies en metros cuadrados.

Todos los ángulos son a 90° excepto aquellos que indiquen lo contrario.

La identificación catastral es provisoria.

FIRMA

ACQ. D. TOMASO
ACQ. D. CARLOS FERRACIARI
Ely 4167/4-7042
Municipalidad 7^a C. de Barrios

VISTO:
El planeo urbanístico AUTORIZADO se otorgará una vez promulgada la Ordenanza respectiva.

TERRA Y VIVIENDA

Instituto Municipal de Tierra y Vivienda para el Hábitat Social.

ANTEPROYECTO DE FRACCIONAMIENTO SOCIAL

Barrio Parque Lago Moreno

Nomenclatura Catastral de Origen
19-1-N-974-01

PROPIEDAD MUNICIPAL

16 Lotes individuales
1 Remanente

Fecha, Octubre de 2023

CROQUIS DE UBACION